Piso en Amara Berri (Donostia - San Sebastián)

Referencia: K33604

(Ficha completa en kortajarena.com)
Avenida de Felipe IV, próximo a la plaza de Irún.
Vivienda con muchas posibilidades.

Venta: 315.000€

Habitaciones: 3. Baños: 1
Metros construidos: 65m^2. Metros útiles: 55m^2

Ubicación.-

Avenida de Felipe IV, con muy buenas comunicaciones y todo tipo de servicios.

Superficie.-

Vivienda de una superficie útil de 54,89 m² según plano.

Distribución.-

Hall de entrada, salón distribuidor, 3 habitaciones, dos de ellas con armarios empotrados, cocina y baño con media bañera.

Salón distribuidor, habitación y cocina exteriores a la Plaza de los Estudios con acceso terracita.

Dos habitaciones a patio de casa - tendedero.

Vivienda de origen con mejoras realizadas.

Servicios.-

Dispone de agua caliente con gas natural.

Edificio.-

Edificio de estructura de hormigón. Portal sin barreras arquitectónicas con dos ascensores renovados.
Dispone de terraza - solarium comunitario.

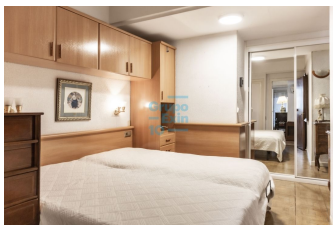
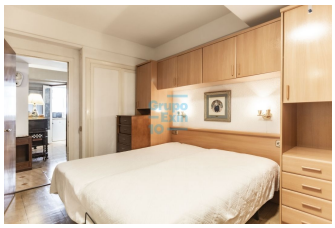

Consumo eléctrico: E 239,00 kwh/m2 año.
Emisiones de CO²: E 43,00 kgCO2/m2 año.

Kortajarena

INMOBILIARIA KORTAJARENA
Balleneros, 1 Bajo
Donostia/San Sebastián
943 471 767
kortajarena@kortajarena.com
kortajarena.com